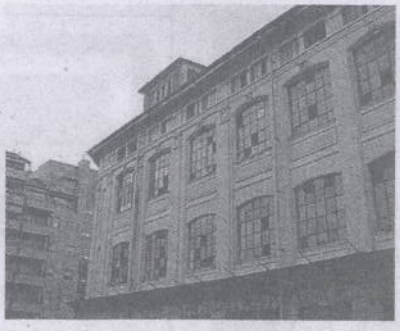

Ex tappetificio Paracchi

San Donato

Ex fabbriche Esposto per l'amianto

Dopo le proteste, arriva l'esposto in Procura. Il Comitato Dora Spina 3 si domanda se le istituzioni stiano facendo tutto il possibile per rispondere alle preoccupazioni dei residenti per l'amianto presente sui tetti di capannoni e fabbriche abbandonati nell'area di via Pianezza. Il problema è stato più volte denunciato anche dal comitato Paracchi. In particolare, l'esposto fa riferimento all'ex tappetificio Paracchi di via Pessinetto 36. Viene riportata la risposta del presidente della Circoscrizione 4, Claudio Cerrato: «Lo stabile non costituisce nell'immediato un pericolo per i passanti». Lo stesso Cerrato ha incontrato i cittadini, portando i dati delle ispezioni dell'Arpa e le risposte del Comune. Secondo il Comitato Dora Spina 3, però, «l'argomento non è affrontato con solerzia: non ci sentiamo rassicurati». Tanto più che a quella di via Pessinetto si sommano stabili in via Balangero, via Calabria e, come emerso nell'ultimo incontro con i cittadini, anche in via Cafasse. [F. AS.]